夕刊
臺灣日日新報
二月二十四日

廣州灣共同防衞
日佛現地協定晴の調印

【東京電】西貢にて廿三日〔…〕日佛印共同防衞〔…〕[illegible]

決戰財政基礎盤石
增稅諸法案成立
貴院本會議で一致可決

【東京電】二十四日の貴族院本會議は午前十時七分開會〔…〕[illegible]

一、昭和十六年度第一豫備金支出の件
一、石油專賣法案
[illegible]

卑怯な英、ガ翁見殺し
抗英の熾烈化必至
奧村情報局次長痛憤指摘

【東京電】大東亞戰の進展に伴ふ〔…〕[illegible]

問　ガンヂー翁の斷食とその容態〔…〕[illegible]

答　ガンヂー翁の斷食とその容態は單にガンヂー一個人の問題でなく全印の問題であり〔…〕[illegible]

問　英政府のかかる政策に依り印度の反英運動は擡頭出來るでせうか

答　益々活潑〔…〕[illegible]

米の搾取脫却、新生
比島經濟再編成新段階へ

【マニラ廿一日發同盟】〔…〕[illegible]

米國の比島農業政策の破綻

[illegible]

新生比島に適しき産業再編成

[illegible]

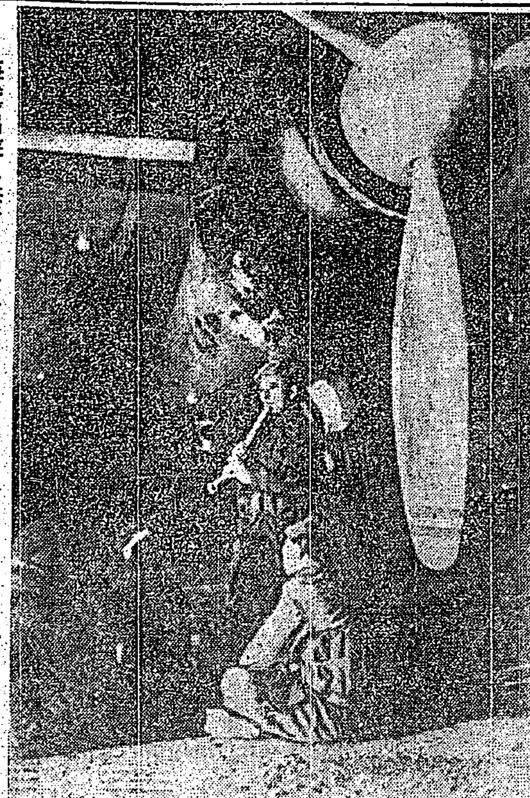
海鷲出擊に奏でる尺八の雅味　南太平洋〇〇基地にて（海軍省許可濟）

在佛印印度人
ガ翁恢復祈願

【西貢二十三日發同盟】ガンヂー〔…〕[illegible]

英國全く進退兩難

【ストックホルム二十二日發同盟】〔…〕[illegible]

ガ翁危險狀態

【イスタンブール二十三日發同盟】ガンヂー翁〔…〕[illegible]

米の新主力艦
アイオワ就役

【ブエノスアイレス二十三日發同盟】〔…〕[illegible]

赤軍の企圖完敗
東部戰線戰況、獨軍發表

【ベルリン二十三日發同盟】〔…〕[illegible]

赤軍の戰死傷
千二百餘
過去一年八月間

[illegible]

赤軍機九十九
機を擊墜破
廿二日獨軍戰果

[illegible]

獨軍の自信昂まる
冬季戰以來の緊張解く

【ベルリン二十三日發同盟】〔…〕[illegible]

獨軍反擊着々成果

【ストックホルム二十三日發同盟】〔…〕[illegible]

反樞軸軍潰亂狀態
テベッサ防衞に狂奔

【リスボン二十二日發同盟】〔…〕[illegible]

赤軍戰車擊破
七千七百餘臺
冬季戰の總計

【ベルリン二十二日發同盟】〔…〕[illegible]

モレスビーを連爆

【リスボン二十三日發同盟】〔…〕[illegible]

頻被り米海軍發表

【リスボン二十三日發同盟】〔…〕[illegible]

タラ南郊激戰

【リスボン二十三日發同盟】〔…〕[illegible]

超重點產業協力會
設立成案　三月中旬發會式

[illegible]

佛の積極的な協力
實質的に國府を承認

【東京電】〔…〕[illegible]

佛租界の槪況

【東京電】フランスが支那に於て〔…〕[illegible]

食糧局の人事異動

[illegible]

人事

▲岡田員治氏〔…〕
▲加藤〔…〕氏〔…〕
▲武田眞人氏〔…〕
▲大田〔…〕
▲下川〔…〕氏〔…〕
▲鈴木進一氏〔…〕
[illegible]

國民學校藝能科音樂
文部省認定濟
新しい音樂教育のために學校・家庭に必備の音盤！
範唱音盤
第三學年用
第四學年用
ビクターレコード

男性
神經衰弱
かすが野莊

婦人の
有名病院 婦人科・使用
ワセトン錠
生理の異常についての不安は、〔…〕[illegible]

●頭痛にノーシン●

職場の眼疾に
案外多い結膜炎・トラホームに殺菌・消炎・鎭痛・收斂作用の優れた本劑が治療豫防に好評です
疲れ目霞み目に
眼の疲勞を解消する獨自の作用で、視力障害を治し、視力を回復しますから職場に大好評です
習慣性なき純正眼藥
スマイル
玉置商店

パピリオ
クレーム三種、粉白粉十二色、頬紅十二色、口紅八色

臺灣總督府官報
月極購讀 一ヶ月 四拾五錢
外ニ月別保存用官報 一冊金九十錢
發賣所 臺灣日日新報社
島内 臺日取次店

ここも戰場だ
結核體質の改善に
ヨード含有量 昆布の千五百倍
ネオスエー
N303

新なる勤勞の道へ
產業戰士を養成
臺北州勤勞訓練所設置

◇一般勤勞人的資源を生活產業勤勞者とする者の養成
◇各種業務における勤勞人的資源として…
たるべきものの養成

野村大將、高木司令長官と會見

光榮の記念日期し
舉州國語常用へ蹶ら

英靈の街葬
故陳陸軍軍屬

忌明けに獻金

必勝へ會議は躍る

慰問行直ちに實行
机上會議より實踐會議へ

將兵の勞苦を謝す
陸海軍大いに感激す

臺北市 效果歴然

決戰農村の確立
臺北州農會通常總會

畜產報國へ總進軍
臺北州畜產會通常總會

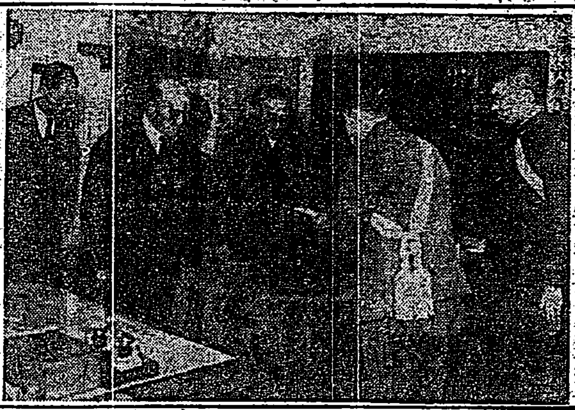

新竹市會は廿五日

赤崁に今や陽光燦
新興寸金橋の輝く現狀

慰問金を國防獻金
麗し特設勞務奉公團

第二回高砂族相撲大會開催

新竹の火事

無暇大戰果に獻金
島民の赤誠今や最高潮

戰時生活を徹底化
けふ基隆市會幕ひらく

宜蘭市會二十八日から

臺北高校劍道部宜蘭で仕合

陸軍記念日ポスター完成

治安戰士に一役
お山に咲いた感激譜

國防訓練講演會

新竹州部落共進會

奉公精神の龜鑑
父の訃を秘し御奉公希ふ遺族

租稅完納へ

今夜の番組

肺病ろくまく
心配は無用
大阪市南區八幡町大通一丁目
岡本一明

後三國志 (31)
(出師の巻)
吉川英治作
矢野橋村畫

桃園終春(11)

キング 改題 富士 三月號
キングは三月號より「富士」と改題
▲決戰の覺悟に徹せよ
▲日本の美・日本の力
▲落下傘部隊奮戰記
▲高杉晋作
▲香港進擊前
▲御盾
▲ガンジスの歌姬
定價四十五錢

肺患
肺結核・肺浸潤・肺門・肺尖・肋膜炎は
A正しい肺患療法
B全快者の數々
C新
大阪市…角田本家 角田正直

金剛湯

慢性下痢
腸カタル
吸着消腸劑
エキリツン錠
●吸着作用のほか腸粘膜潰瘍面を被覆保護し、以て新組織の再生を促す
田邊五兵衛商店

ビオカルク
コロイド性正規酸カルシウム劑
カルシウムの諸作用中最も重要なのは血液の生理的アルカリ度を正常に保持してゐる事である。從つてカルシウムが不足すると血液中に過剰の有機酸が生じアチドージスを惹起して不健康の因となる。又アチドージスを起さなくてもアチドージスのカムの蓄積を余儀なからしめ老人性變化の原因となる
アチドージスを伴ふ
老人性變化
コロイド製藥株式會社

結核予防
ネオトン

キリシン
便秘
肩凝り
不眠頭痛
惡醉二日醉
腦溢血豫防
動脈硬化
高血壓
中風

毛深
らい病
ヒドノコール

銘木材一式
床柱、吉野丸太、洗出杢、ベニヤ天井板杉柾
地板、天袋、違棚、床板
其他座敷裝飾用材一切
優良ナル在庫豐富
中森銘木店

勤勞の笑顏に輝くこの健康色
クローバー
ホホ紅
口紅
クローバーモレンクリーム
クローバーモレンチンキ

かぜつねに
パカリ印の
ヘブリン丸

臺灣日日新報
本日夕刊共六頁

溧陽南方地區に蠢動 王勁哉軍袋の鼠

荒鷲協力本據を猛爆

【湖北〇〇前線二十四日發同盟】本月中旬米……

百子橋、柳家集爆碎

【南京二十四日發同盟】……

地味肥沃なる溧陽地方

【南京二十四日發同盟】……

八十九軍に包圍鐵環

【蘇北前線二十四日發同盟】……

冀東共匪殲滅

【天津二十四日發同盟】……

梁山を爆撃

【漢口二十四日發同盟】……

長江下流地區 一月中の戰果

【上海二十四日發同盟】揚子江下流地區における陸軍部隊の收めた一月中の綜合戰果左の如し
交戰敵兵力 約五〇、〇〇〇、敵遺棄死體 一、九六三、捕虜 一、八二〇、鹵獲 小銃 八九九、……

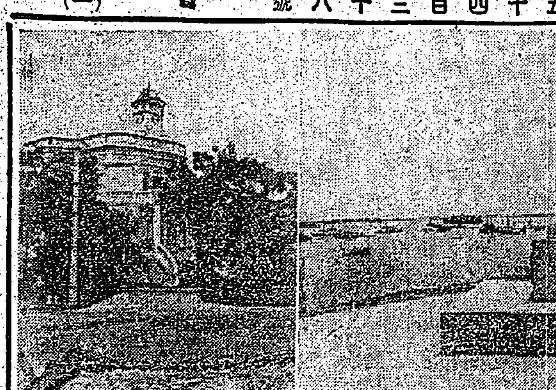

樞軸軍の綜合戰果

二日間に英兵捕虜八百

【ベルリン二十三日發同盟】……

【ローマ二十三日發同盟】……

皇軍廣州灣に上陸

獨軍ドネツ地區戰果

【ベルリン二十三日發同盟】……

テンスキヤ空襲

大型四機以上を炎上

【〇〇基地二十四日發同盟】……

アッサム州北部の米軍飛行場爆撃

【リスボン二十四日發同盟】……

ミルン灣爆撃

【リスボン二十三日發同盟】……

軍事、政治、經濟上 中國と完全協力

政府方針闡明

【東京電話】去る一月九日國民政府の參戰に伴ひ……

貴族院豫算總會

【東京電話】……

十八年度の豫算案

あす貴院豫算總會で採決

【東京電話】……

成立の法案三十件

【東京電話】……

重慶の對米借款交渉

中共要求、對立激化の兆

【南京二十四日發同盟】……

坪上駐泰大使盤谷へ

經濟會の運用

岸商相言明

【東京電話】……

東北振興方策

【東京電話】二十四日の衆議院……

けふ八法案を成立

合計三十八法案成立

【東京電話】……

商工經濟會の運營

【東京電話】……

佛政府賢明の決斷

租界返還 治法撤廢 堀情報局第三部長談

【東京電話】ヴィシー政府が在支租界の返還、治外法權撤廢の聲明を……

陸軍司政長官發令

【東京電話】……

米兵員溺死八百餘

北大西洋で二隻撃沈

【ブエノスアイレス二十二日發同盟】……

ガ翁の意思體せ

ビルマ委員會で放送

【ラングーン二十四日發同盟】……

ガ翁の釋放

英紙の賛否

【ストックホルム廿四日發同盟】……

在南京の佛領事館を昇格

【南京二十四日發同盟】……

市政中改正外

けふ本會議へ

【東京電話】……

けふの兩院

【東京電話】貴族院……衆議院……

人事

……

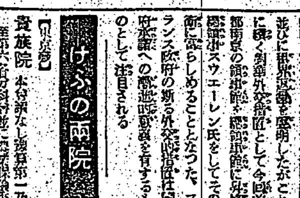

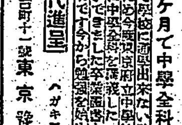

無學の男を……
自宅で習へる 中學講義録
臺灣の獨學青少年諸君へ……
一年三ケ月で中學全科卒業
見本無代進呈
東京市牛込台町十一號 東京 豫備學校

宇津 救命丸
小兒良藥
熱の出る子に
カゼ熱・チエ熱の出易い子にお與へ下さい。體が丈夫になつて熱や病氣に強くなり、大元氣です

株式會社 宇津權右衛門

本見內容無代進呈 最新刊
螢石及螢石鑛床
非金屬鑛中最も注目されてゐる螢石の全産地を詳述!
新炭學考料
新炭學の構成を完成せんとする士に絶好の適書登場乞一讀
實驗化學便覽
土木工學便覽
實用機械工學便覽
日本標準機械工作便覽
標準機械設計圖表便覽
高オクタン價ガソリン合成法
東京市神田區駿河台三 共立出版株式會社

旅愁 (第三篇)
(新刊) 横光利一著 裝幀 佐野繁次郎
遠く歐羅巴の旅を終つた主人公矢代は、惻々たる故國への思慕の念を以つて今更の様に美しき日本に目を瞠つた。犀利なる作者の、叡智を通して展開される綿々たる傳統の世界、潑々たる湯氣の彼方に開ける嚴しき千鶴子への戀情、当代の國民文學の最高峰をゆく待望の書
東京市芝區新堀七 改造社

統制會社論 川端巖著
統制會社の新機構として出現せる統制會社運營に就いて其指導原理を究明し營團・國策會社・統制會及官廳との關聯性並に中小業者整備統合對策を闡明す

商業通論 増地庸治郎著
新商業の使命と經營理念を國家構成の一部門として把握し業種別及び企業形態別による經營の實際と商業學の現段階を闡明せる教科書並に一般的教養名著。

生活必需品消費規正 福田敬太郎 本田實 共著
國內的戰場の軍紀として嚴守すべきは生活必需品の増産とこれが適正配給と更に消費規正だ。本書は今後食糧・被服・燃料等の戰時消費生活の低下が必至の情勢に有る現時その對策に多大の示唆を與へる權威書。

南方交易論
南方地政論
工業會計及原價計算
東京・京橋 第一相互館 千倉書房

社説 高砂族の再認識と厚生施設 理蕃當局の指導に期待

[illegible]

臺灣は四億圓と決定 十八年度貯蓄増加目標額

【東京支社特電】十八年度全國貯蓄増加目標額は二百七十億圓と決定したが、外地に對する目標額の配分は廿三日の内外地貯蓄奨勵連絡會議に於て協議した結果、臺灣は四億圓に決定、前年度の最初目標額三億圓に比し一億圓の増加となり實行目標額三億五千萬圓に比べ僅か五千萬圓の増加を示した

[illegible]

臺比交易 萬全の施策打合せ

[illegible]

五分搗と"籾" 食糧局で對策檢討

[illegible]

物資交流促進 上海港の共榮圏的地位

[illegible]

南方進出史片断(下) 異境に骨埋む女性 淋しく眠る地に今日のみ旗

[illegible]

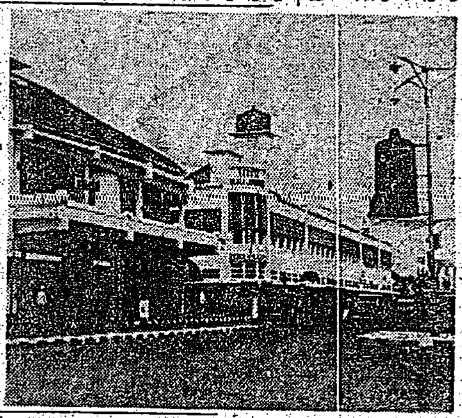

【寫眞はスラバヤ市中】

決戰下、益々重大 佛印資源の對日價値

[illegible]

地下資源

[illegible]

【寫眞は佛印産米の搬出】

地上資源

[illegible]

【寫眞はホンゲイ炭坑、トロッコで石炭の運搬】

姙産婦保護 母子保健報國會結成

[illegible]

ロンドンを護る婦人防空隊

[illegible]

ネギと陸海空軍 英、物資缺乏に痩る

[illegible]

牛馬増産へ 新竹州 劃期的計畫

[illegible]

臺灣水産會總會

[illegible]

三井火災海上保險創立

[illegible]

商況(廿四日)

東京短期後場 [illegible]

大阪短期後場 [illegible]

東京長期總取組 [illegible]

東京短期取組喰合 [illegible]

東京銀行貸株 [illegible]

東京國債前場 [illegible]

兜町後場況 [illegible]

陸軍記念日ポスター

撃ちてし止まむ

野村大將臺南へ

[illegible]

一歩進んだ簡易裁縫 洋裁が…自宅で習へる

[illegible]

第十三回決算公告 昭和十七年十二月三十一日現在

[illegible]

文部省推薦 日本少女詩集 日本詩集 洛陽書院

星印吹奏樂器 精神武装に吹奏樂 ブラスバンド ラッパ鼓隊 鼓笛隊 信號ラッパ (型録送呈) ヲグラ樂器製作所

化膿症に
アルバジルは内服により化學療法劑本來の作用を發揮し、直接病原菌を克服、短期間に根元的治癒を促進せしむ。患者の苦痛とせる化膿・疼痛・發熱の消退も速かなり。
中耳炎・扁桃腺炎 感冒・齒槽膿瘍 外傷化膿・淋疾
山之内製藥株式會社
アルバジル錠

エステル效果を發揮する合成女性ホルモン
オイペスチン錠は特許の方法により製せる本邦唯一の新エステル型女性ホルモン劑にして、作用持續的にして効果優秀なり。然も嘔吐、不安等の副作用なし。
女性の生理不調 月經不順、月經過多、月經過少、月經痛
更年期の諸障害 逆上、頭痛、眩暈、肩凝り、倦怠感
乳汁分泌不足等 乳汁分泌減退にも
一〇〇錠 三〇〇錠
武田發賣品
オイペスチン錠 製法特許

一億の決意燃立つ "撃ちてし止まむ"

陸軍記念日中心に昂揚

【東京電話】大東亞戰爭第三周年に迎へる第三十八回陸軍記念日を間近にして陸軍省、大本營陸軍報道部、情報局、翼贊會、產報、商報などの大政翼贊會の大本營陸軍報道部指導の下に全國一齊に三月十日を中心として各種行事を展開し「撃ちてし止まむ」の一億國民の決意を昂揚せしめることとなつた [illegible]

映畫 國民に決意を昂揚せしめる映畫として [illegible]

激勵 するとともなつた [illegible]

―陸軍記念日ポスター―

海軍へ軍用機獻納

全島產業組合から十六萬圓醵出

[illegible] 全島產業組合の國防獻金約十六萬圓に上り海軍當局へ獻納 [illegible]

臺北信用組合	一〇、〇〇〇圓
臺北信用組合	三、〇〇〇
(右は海軍省其他)	
樹林信用同	二、五〇〇
臺北勸業信用同	二、〇〇〇
臺北信用同	二、〇〇〇
城南信用同	一、五〇〇
萬華信用同	一、〇〇〇
(右の内一、〇〇〇圓は海軍省)	
臺北產業信用同	一、三〇〇
臺北信用同	一、〇〇〇
臺北信用同	一、〇〇〇
臺北信用同	一、〇〇〇
臺北信用同	一、〇〇〇
兒玉町信用同	七〇〇
(右昨年は三〇〇圓)	
大成信用同	五〇〇
(右昨年はなし)	
臺北商工信用	五〇〇

凍え飢餓に泣く市民

"眞冬の重慶"暗黑の樣相

【北京特電】敵の重慶下に惱せる重慶市民の生活は……物資の不足、物價の騰貴……あらゆる面において暗澹たる重慶の冬の樣相を最近の敵側報に拾つてみる

名ばかりの救濟事業

[illegible]

家は夜作られる

[illegible]

節約にならぬ節約

[illegible]

外人の往來餘談

[illegible]

政策一束

[illegible]

皇國婦人へ再修練

日婦臺灣本部指導者錬成會

大日本婦人會臺灣本部では會員に日本婦人會の目的使命に徹底させると共に指導者の錬成を目的として [illegible]

陸軍記念日行事

- 「撃ちてし止まむ」映畫報國大會(東京) 三月十日
- 撃ちてし止まむ大會(大阪) 三月十日
- 米英擊滅小國民大會(東京) 二月二十七日
- 一、本邦留學生大東亞戰完遂大講演會(東京) 三月十日
- 戰爭映畫「勝利の記錄」發表會(東京) 三月十日
- 鳥瞰寫眞展覽會(東京) 三月十日
- 大阪市青年學校必勝祈願武裝行進 三月十日
- 走リレー大會 三月十日
- 愛知縣中等學校武裝行進大會(名古屋) 三月十日
- 陸軍美術展(東京) 三月五日―十五日
- 陸軍戰士錬成訓練大會(東京) 三月六日
- 陸軍寫眞展(東京、新潟) 三月一日―十日

十四頁の博士論文

荒川哲氏・學界の新記錄作る

學位論文提出の記錄を破り僅か十四頁の短論文が目出度通過、醫學博士となつた決戰醫學陣の明朗話——この話題の主は臺北市新町二ノ二 [illegible] 「チフテリア菌に就いて」の僅十四頁の論文を提出したものであるがこの論文は [illegible] 大阪帝大醫學部教授會で滿場一致可決通過 [illegible] 博士になることになつた [illegible]

野村大將臺南へ

【臺南電話】二百四十二萬臺南州民に熱烈な歡迎を受けた野村大將は [illegible]

起て！戰力增强へ

勞務協會員を激勵す

【臺南電話】野村前駐米大使は [illegible]

撃碎だ、不逞の野望

滿場の聽衆へ烈々の辯

【臺南電話】臺南における野村大將の講演會は二十四日午後七時臺南公會堂において [illegible]

一瀉千里に議了

新基隆市會一日で終る

[illegible]

眞摯活潑な質疑應答

臺北市會・夜間審議の勉强振り

臺北市會第一日の二十四日 [illegible]

"事務者"に强い憧れ

求職者の勤勞精神缺如

[illegible]

臺灣との關係愈よ緊密

池田海南島特務部總監寄臺談

要務打合のため中央に赴いた池田海南島特務部總監はこの程寄臺、臺北旅館に滯在中であつたが同總監は海南島と

一衣 帶水にある臺灣との [illegible]

廣州半島の作戰に依つてあの通り日本軍が廣州灣に佛印の理解ある協力を得て平和的進駐をしたが海南島もこれに影響され自然と治安上に好結果を齎すものと考へられる、將來は雷州半島を通じる交通も良くなるであらう、海南島も占領既に四年、我が國官民の熱誠ある協力と支那側の同甘共苦の精神が結ばれ建設に邁進した結果本年は開發も軌道に乘つて進展し明年 [illegible]

氣運 にあることはこれ又喜ばしい次第だ [illegible]

一歩進んだ簡易裁斷り 洋裁が…自宅で習へる

[illegible]

大東亞戰爭 第七回戰時 貯蓄・報國債券 國債 郵便局出 2月22日→3月5日 賣出 2月22日→3月20日 大藏省

ラジオ

オ一放送

[illegible]

オ二放送

[illegible]

今日の映畫

大世界館　台灣劇場　芳乃館　芳明館　城南映劇　萬華劇場　臺北第一劇場 [illegible]

基隆の映畫　基隆劇場　中央劇場　世界館　高砂劇場　旭劇場 [illegible]

健民住宅　月拂 新組募集　臺灣住宅無盡株式會社

養成所生徒募集
一、募集人員 約三〇名(外ニ青年學校普通科一年約二〇名若干名)
二、應募資格
三、養成期間 三ケ年
四、申込期間 昭和十八年三月廿日迄
五、採用者
六、臺灣在住ノ父兄
右希望者ハ當社人事部宛問合セラレ度シ案内書ヲ送附ス
屏東市竹園町六〇
臺灣製糖株式會社

株式名義書換停止公告　新埔茶業株式會社

齒科 澁谷齒科醫院　臺北市綠町一ノ一二　電話二八八九番

齒科 鎌田齒科醫院　臺北市兒玉町三ノ八　電話九三二〇番

齒科 矢野齒科醫院　臺北市明石町三ノ一六

會葬御禮 鄭金塗

第二回決算公告　高雄材料株式會社

第拾八回決算公告　瑞芳營林株式會社

復成茶業株式會社

第十三回決算公告

兒玉材木店　床廻材一式　吉野杉磨丸太一間物　杉柾杢ベニヤ天井板

ヲゲラ楽器製作所

邪氣もなく、胃腸も丈夫で、今に立派な兵隊さんになります。

重點效率主義で編成 南方基地建設へ邁進

高雄決戰市會 全議案を可決

總額5,985,900圓

【高雄電話】決戰下の第廿七回高雄市會は二十四日午前十時より市會議事堂に於て開會された、國民儀禮の後[illegible]

[illegible]

市稅賦課率決定

【高雄電話】昭和十八年度高雄市市稅賦課率は二十四日の市會で左の通り決定した

[illegible]

屏東市會廿七日招集

二十三日に豫算內示會 百十三萬二千八百圓

決戰即應

屏東市に於ける昭和十八年度各種特別會計及び歲入出豫算は百七十萬圓であつたが[illegible]

[illegible]

國民貯蓄もう一息

皇奉新竹支部達成へ拍車

[illegible]

國民貯蓄、決戰生活懇談會

皇奉嘉義市支會

[illegible]

皇奉臺東郡分會壯年團 劇挺身隊結成式

[illegible]

石碇庄皇奉役員激勵

[illegible]

督勵隊を編成 貯蓄運動展開

[illegible]

臺南市で國民校上級兒童の査閲

[illegible]

"花蓮港炭"の名譽を胸に 二千萬斤突破へ！

炭燒戰士を視察激勵

【花蓮港電話】木炭の緊急供出と[illegible]

[illegible]

師弟愛の陰に咲く獻金佳話

[illegible]

嘉義市美容術營業組合獻金

[illegible]

臺中州警察部幹部異動

[illegible]

商工經濟會 會頭の人選

[illegible]

七段挑戰五段戰

七段 加藤信 ／ 先 大段 篠原正美

白の打てた碁

次の對局者 七段 小野田千代太郎 ／ 五段 福田正義 ／ 四段 橋本七段

[illegible]

赤誠の獻金

軍司令部（誌）國防獻金 [illegible]

海軍武官府（誌）國防獻金 [illegible]

恤兵金 [illegible]

建艦獻金 [illegible]

恤兵獻金 [illegible]

大いなる祭 (77)

中野實作 三芳悌吉畫

愛と彈丸と（十一）

[illegible]

心臟強化に 救心
朝夕一粒・特殊強精劑ホルモン精臟藥
東京 救心本舗

マツダランプ 電力を大切に！
東京芝浦電氣株式會社

せん息・神經痛 高血壓 中風 不治でない
今津博士の素晴しい研究

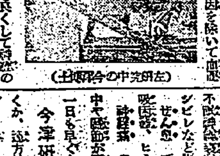

六〇ハップ 丈夫な體力と氣力！

行け南方共榮圈へ大陸へ 大日本海外青年會

早稻田大學系 早稻田工手學校

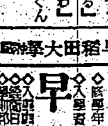

ニキビが取れて色白くなる
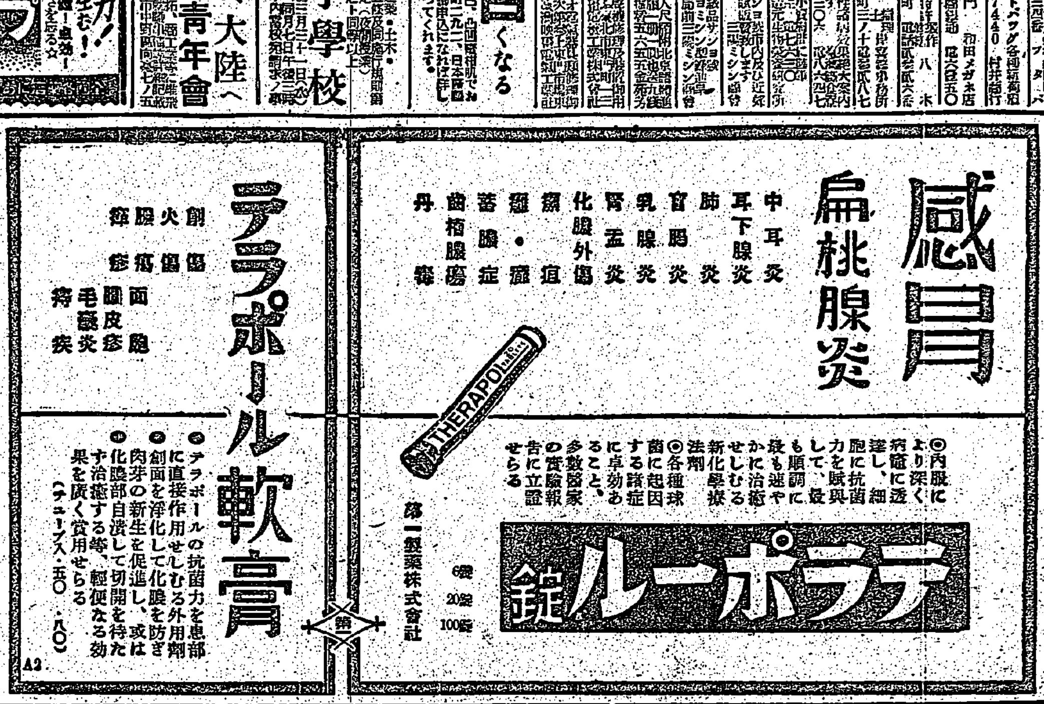
[illegible classified advertisements]